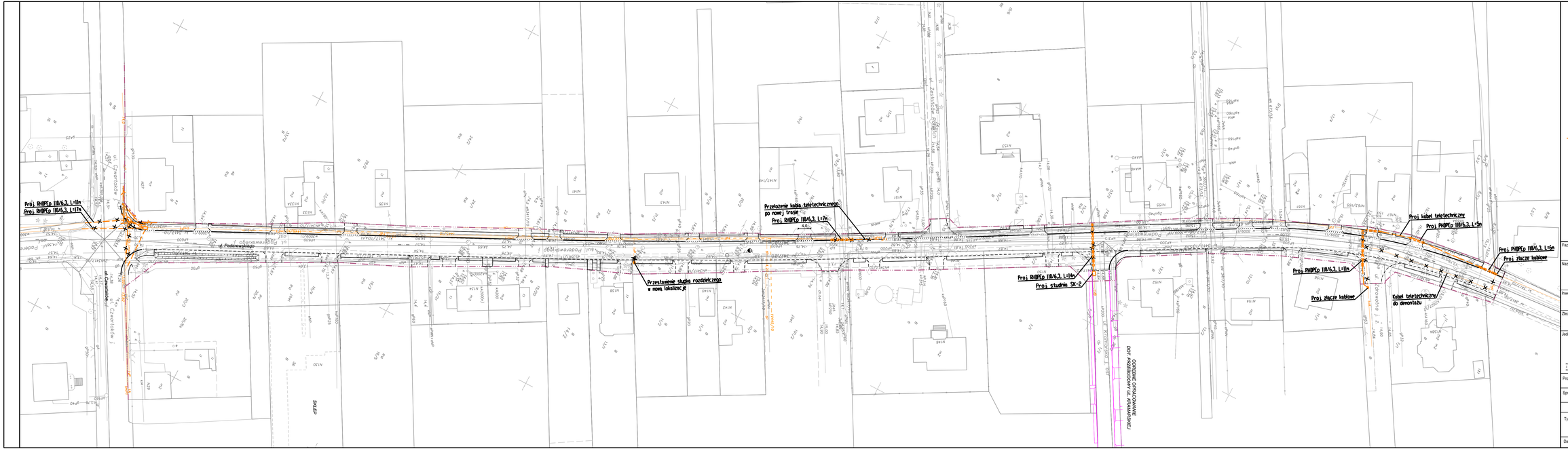

LEGENDA:

- proj. trasa kabla telekomunikacyjnego
- proj. rura ochronna RHDPE Ø110
- proj. mufa kablowa
- linie kablowe do demontażu / przełożenia
- proj. studnia kablowa SKR-2
- proj. studnia kablowa SK-2
- proj. szafa teletechniczna
- proj. słupek rozdzielczy
- proj. słup teletechniczny mocy (2x ŻN-7)
- proj. słup teletechniczny przelotowy (ŻN-7)
- krawężnik wystający
- krawężnik obniżony
- obrzeże chodnikowe
- krawędź zjazdu / opornik betonowy
- opornik betonowy
- granica przebudowy ul. Paderewskiego

Faza opracowania:

PROJEKT BUDOWLANO-WYKONAWCZY

Nazwa opracowania:

Budowa ul. Paderewskiego na odcinku od ul. Czwartaków do ul. Zdrowotnej w Warszawie, dzielnica Rembertów

Inwestor:

Prezydent Miasta Stołecznego Warszawa
Pl. Bankowy 3/5, 00-950 Warszawa

Zleceniodawca:

Burmistrz Dzielnicy Rembertów
Al. Gen. A. Chruściela 28, 04-401 Warszawa

Jednostka projektująca:

ZAKŁAD USŁUG BUDOWLANYCH „WILMER" Grażyna Staniec
04-444 Warszawa, Masztalerska 39
NIP 952-113-53-68, Tel. 0601286646

NAGŁÓW BIAŁOSTOCKIEGO ZAKŁADU BUDOWLANYCH Z SIEDZIBĄ W CZYŻEWIE - KOMPLEKCJA GEOTEKNICZNA PROJEKTÓW - DOKUMENTACJA TECHNICZNA
Z ZAKRESU BUDOWNICTWA OGÓLNEGO I DROGOWEGO - BIURO PROJEKTOWE - KOMPLEKCJA PROJEKTÓW PROCESU BUDOWLANEGO - NADZWYCZAJNE
KONSTRUKCJE BUDOWLANE I ZAŁOŻENIA ORGANIZACYJNE DO PROJEKTU DO WYKONANIA

Projektant:	Inż. Jacek Szymczak, nr 0581/97/U	
Sprawdził:	Petr Steiner, nr upr. 3432/05/U/C	

Tytuł rysunku:

Plan sytuacyjny

Data: marzec 2015r.	str.	skala: 1:500	Rys. nr: 2